

Installatie / Configuratie Compad Store Automation

1. Installatie Compad Software
2. Licentie
3. Directory structuur
4. Configureren Vectron Commander
5. Configureren Compad Store Automation

Installatie Compad Store Automation

Het installeren van de Compad software is relatief eenvoudig en verloopt middels een standaard procedure:

1. Download het installatie programma via www.compad.eu/download/storeautomation_setup.exe
2. Start het installatie programma en volg de instructies op het scherm

Mogelijke valkuil bij de installatie procedure is de bestandslocatie.

*Het installatie programma kan ook gebruikt worden voor het installeren van een update. Standaard programma locatie is c:\program files\compad\store automation\
Bij het installeren van een update is het van belang dat de programma locatie overeenkomt met de daadwerkelijke programma locatie van de voorgaande versie.*

Letters zijn in elkaar gedrukt

In sommige gevallen afhankelijk van de configuratie van uw besturingssysteem kan het voorkomen dat de letters van bepaalde invoervakken in elkaar zijn gedrukt, zoals hieronder wordt weergegeven.

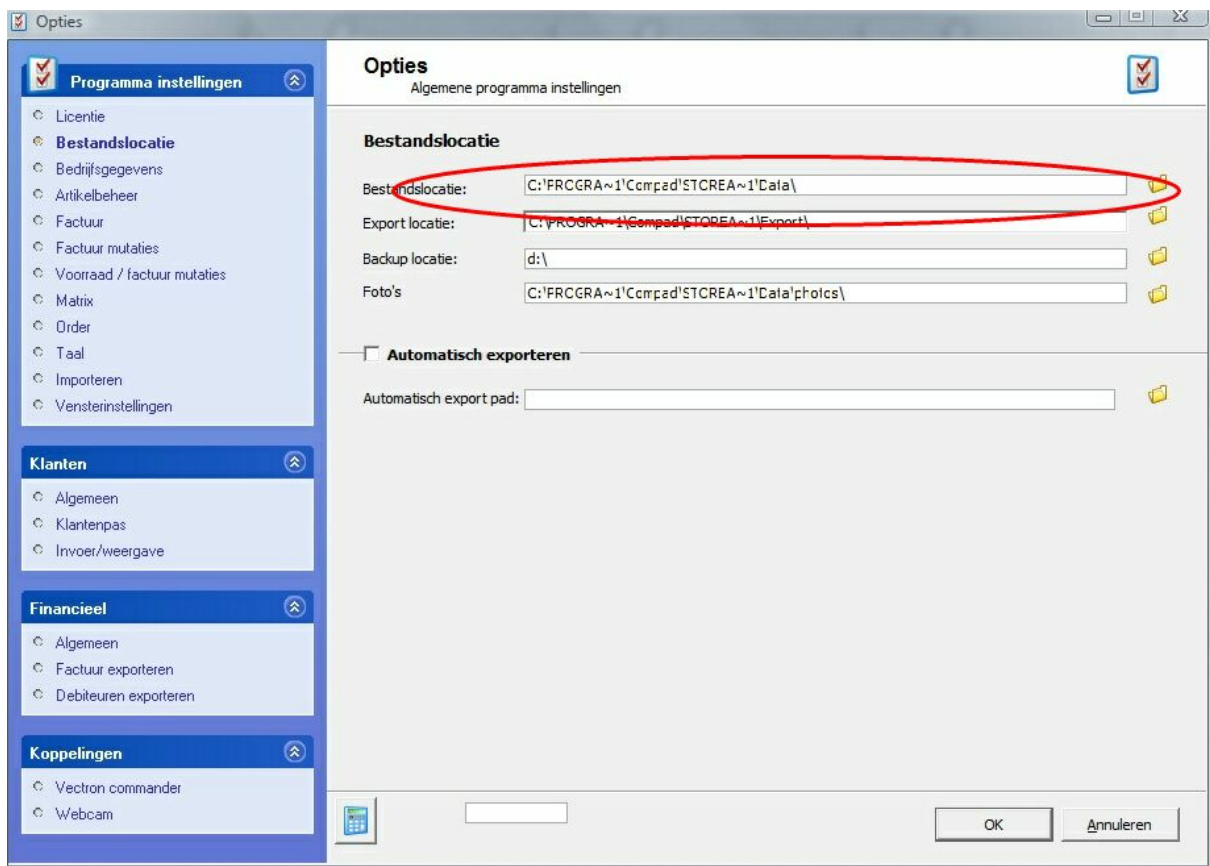

Oplossing Windows XP

Het bovengenoemde probleem kunt u oplossen door het ClearType lettertype uit te schakelen. In Windows XP schakelt u de ClearType lettertype uit door het volgen van de onderstaande procedure:

ClearType uitschakelen

1. Plaats de muis op het bureaublad en klik op de rechtermuisknop om het snelmenu te activeren.
2. Selecteer in het snelmenu de optie Eigenschappen en klik op de linkermuisknop om uw keuze te bevestigen.
3. Klik op het tabblad **Vormgeving**
4. Klik op de opdrachtknop **Effecten**
5. Schakel de optie **Randen van letters vloeiend op het scherm weergeven** uit.
6. Klik op de opdrachtknop **Ok** om de wijziging op te slaan.
7. Klik nogmaals op de opdrachtknop **Ok** om het venster **Instellingen voor vormgeving** te sluiten.

Oplossing Windows Vista

Het bovengenoemde probleem kunt u oplossen door het ClearType lettertype uit te schakelen. In Windows Vista schakelt u de ClearType lettertype uit door het volgen van de onderstaande procedure:

ClearType uitschakelen

1. Plaats de muis op het bureaublad en klik op de rechtermuisknop om het snelmenu te activeren.
2. Selecteer in het snelmenu de optie **Aan persoonlijke voorkeur aanpassen** en klik op de linkermuisknop om uw keuze te bevestigen.
1. Klik op de optie **Kleur en vormgeving** van vensters
3. In het venster **Kleur en vormgeving** van vensters klikt u op de optie **Eigenschappen** van klassieke vormgeving openen voor meer opties
2. Klik op de opdrachtknop **Effecten**
4. Schakel de optie **Randen van letters vloeiend op het scherm weergeven** uit.
5. Klik op de opdrachtknop **Ok** om de wijziging op te slaan.
6. Klik nogmaals op de opdrachtknop **Ok** om het venster **Instellingen voor vormgeving** te sluiten.
8. Sluit alle overbodige vensters.

Licentie

Versie : 2010

Serienummer : SNSE8-FF13F-21212-99EED-DCDB0

Bedrijfsnaam : Roltex

Plaats : NUTH

Leverancier : Compad Software

Activeringscode: 3D3B5-24319-43BA0-E1228-AD6A9

Directory structuur

Map	Omschrijving
C:\program files\Compad\Store Automation\	Standaard programma locatie
Bin	Programma onderdelen
Data	Standaard gegevenslocatie
Data\Layout	Standaard bestandslocatie gebruikerslayout
Help	Help bestanden
Export	Map t.b.v. export bestanden
Import	Map. t.b.v. import bestanden
Import\auto	Map t.b.v automatisch import
System	Systeem gegevens bestanden
System\Layout	Standaard layouts

Configuratie bestanden

Configuratie bestanden (.ini) bevatten voor de software relevante instellingen. Alle Compad producten maken gebruik van twee configuratie bestanden, te weten:

- Lokaal configuratie bestand. Csa.ini in de **bin** folder. Standaard locatie c:\program files\compad\store automation\bin\csa.ini. Heeft als doel het opslaan van de algemene programma instellingen zoals de taal en de verwijzing naar de bestandslocatie van de gegevensbestanden.

```
[Program]
Program name=Compad Store Automation
[File Location]
Data Path=P:\csa\Data\
Program Path=P:\csa\bin\
```

- Administratie configuratie bestand. Standaard locatie csa.ini in de **data** folder. Bevat alle instellingen t.b.v. de gegevens

User Account Control (UAC)

Nieuw in Windows Vista en Windows 7 is de User Account Control (of te wel gebruikers beheer). Wanneer deze is ingeschakeld dan er standaard niet op de c-schijf gegevens worden. Wanneer een computerprogramma (zoals Compad Store Automation) toch wil schrijven op de c-schijf dan wordt deze bestanden opgeslagen in de **Virtual Store**.

De Virtual store is afhankelijk van de gebruiker die is aangemeld en treft u aan op de volgende locatie:
C:\Users\gebruikersnaam\AppData\Local\VirtualStore\Program files\Compad\Store Automation\Data.

Op zich hoeft het gebruik van de UAC niet direct tot problemen te leiden. Alleen de wanneer de computer door verschillende personen wordt gebruikt dan zijn de gegevens niet voor iedereen beschikbaar.

Oplossingen hiervoor zijn:

1. Software op een andere schijf installeren
2. UAC uitschakelen

Uitschakelen User Account Control

Klik op de start knop (de ronde knop met het windows logo in de linker onderhoek).

1. Klik op de menu optie **Controle paneel (Control Panel)**.
2. Kies indien nodig voor de sectie **Controle paneel Home (Control Panel Home)**
3. Kies voor de optie **Gebruikersbeheer en Familie veiligheid (User Account and Family Safety)**
4. Kies voor de optie **Gebruikersbeheer (User control)**
5. Kies voor de optie **Gebruikersbeheer in of uitschakelen (Turn User Control on or off)**
6. Door het verwijderen van het vinkje in de optie **Gebruik gebruikersbeheer (UAC) om u te helpen bij het beveiligen van uw computer (Use User Account Control (UCA) to help protect your computer)**
7. Klik op de opdrachtknop **Ok**
8. Sluit alle vensters

Wanneer u de gebruikersbeheer (UAC) uitschakeld of de software als administrator (beheerder) uitvoert dan geeft u het besturingssysteem Windows Vista expliciet toestemming om de gegevens in de folder c:\program files\ op te slaan!

Import Auto folder

In de import auto folder kunnen verschillende bestanden worden geplaatst. De Compad software krijgt van het besturingssysteem een melding wanneer er zich wijzigingen voordoen in deze folder. Daarna zal de Compad software deze Import / Auto folder gaan controleren. Aan de hand van de bestandsnaam kan Compad Store Automation bestanden herkennen en automatisch importeren.

Bestandsnaam	Omschrijving
Report.exp	Omzetrapportage vanuit Vectron Commander
Data.exp	Kassaprogramma vanuit Vectron Commander
Compad.exp	Kassaprogramma en omzetrapportage vanuit VCOM.
Article.xml	Artikel bestand in xml
Actionprice.xml	Reclames
Customer.xml	Klanten in xml formaat
Department.xml	Artikelgroepen in xml
Maingroup1.xml	Hoofdgroep 1 in xml formata
Customer.csv	Klanten in csv formaat
Customer_cura.csv	Klanten in csv formaat uit cura
Customer_charim.csv	Klanten in csv formaat uit charim

Export: Typeinformatie

Bestanden die voldoen aan één van de genoemde bestandsnamen worden door de software automatisch ingelezen en verwerkt. Dat betekent in sommige gevallen dat de gegevens ook direct doorgestuurd worden naar VCOM.

Vectron Commander instellen

1. Ga in Vectron Commander naar Configuratie | Parameters
2. Klik op de tabblad Algemeen
3. Kies bij de keuzelijst Automatisch exporteren na lezen op **Ja**
4. Klik op het tabblad Export
5. Klik op het tabblad Export programma
6. Geef bij het invoerveld bestandsnaam de naam van het export bestand op t.b.v. het kassaprogramma. Advies : c:\vectron\vcom6\data.exp
7. Klik op de tabblad Export 1
8. Geef bij het invoerveld bestandsnaam de naam van het export bestand op t.b.v. het omzetrapportage. Advies : c:\program files\compad\store automation\import\auto\report.exp
9. Schakel de optie Alleen Z-lezing in
- 10. Export modus programma niet gebruiken!! Omdat VCOM dan voor iedere kassa het volledige programma gaat mee sturen en het importeren dus langer gaat duren!!**
11. Klik op de opdrachtbutton Ok om de instellingen op te slaan.

Kassaprogramma beschikbaar stellen

Om het kassaprogramma van uit Vectron beschikbaar te stellen aan Compad dient u de volgende werkwijze te volgen:

1. Ga naar Bestand | Export | Kassaprogramma
2. Markeer alle kassa's
3. Klik op de opdrachtbutton Ok

Ophalen kassarapportage

1. Ga in Compad Store Automation naar Kassa | Communicatie

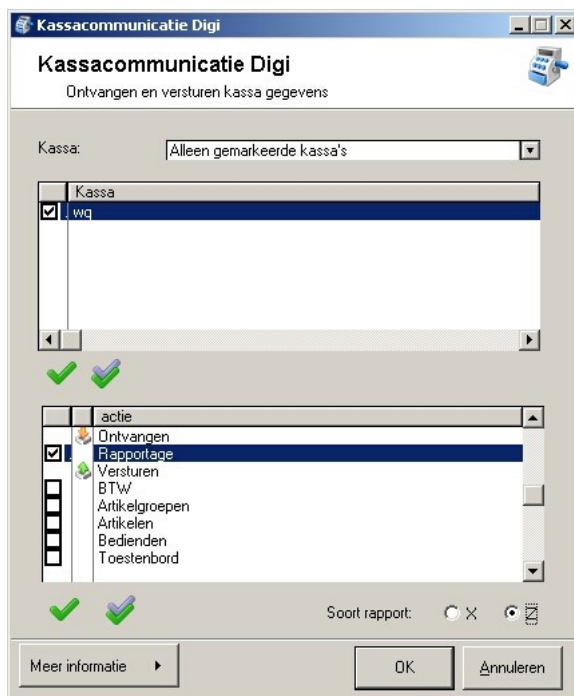

2. Markeer de optie Ontvangen - Kassaprogramma
3. Klik op de opdrachtbutton Ok om de gegevens te importeren.