

Compad Store Automation

PLU Info tekst

Document beheer

Versie	Datum	Status	Auteur(s)	Opmerking
1.0	4 februari 2016	Definitief	Carol Esmeijer	

Inleiding

De Vectron kassa biedt u de mogelijkheid om een extra lange omschrijving te koppelen aan een artikel. U zou hierbij kunnen denken aan een productomschrijving of een ingrediënt declaratie. In dit document wordt beschreven hoe u deze informatie kunt vastleggen en kunt doorsturen naar uw Vectron kassa.

Artikelgegevens

Binnen Compad Store Automation kunt u van een artikel verschillende gegevens vastleggen zoals extra lange product omschrijving of een ingrediënt declaratie. U kunt deze gegevens vastleggen door het volgen van de onderstaande werkwijze:

1. In Compad Store Automation gaat u naar Verkoop | Artikelen onderhouden
2. Lokaliseer het artikel waarvoor u deze extra informatie wilt vastleggen
3. Klik vervolgens op de opdrachtknop **Wijzigen**
4. Klik op de rubriek **Extra omschrijving**.
5. In het invoervak kunt u een extra lange productomschrijving vastleggen
6. Bij de rubriek **Voedselveiligheid** kunt u bij het invoer **Ingrediënten** de ingrediënt declaratie vastleggen.
7. Klik op de opdrachtknop **Ok** om de wijzigingen op te slaan.

Belangrijk

De ingrediënt gegevens en de houdbaarheid duur vanuit Compad Bakkerij worden automatisch opgenomen bij de rubriek Voedselveiligheid

Algemene instellingen

Op de Vectron kassa kan één artikel gekoppeld worden één plu info tekst. Daarom moet u binnen Compad Store Automation aangeven welke informatie u als plu info tekst op de kassa wilt tonen. Dat kunt u eenmalig vastleggen middels de volgende stappen:

1. Ga in Compad Store Automation naar **Kassa | Kassa's onderhouden**
2. Lokaliseer de kassa waarvoor u de plu info tekst wilt configureren
3. Klik op de opdrachtknop **Wijzigen**

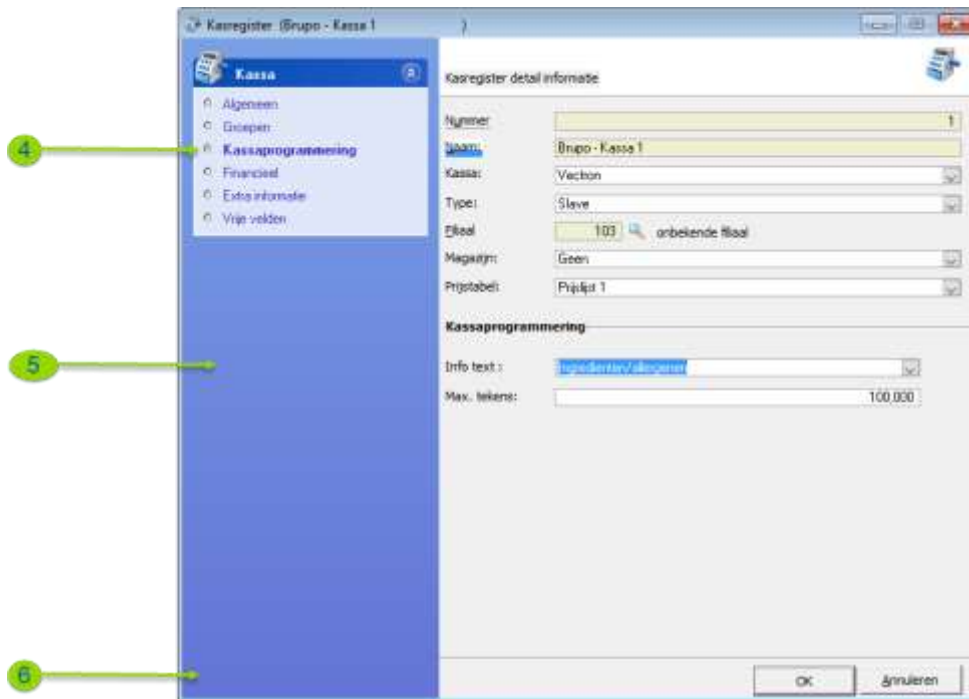

4. Klik op de rubriek **Kassaprogrammering**
5. Kies middels de keuzelijst **Info tekst** voor de optie **ingrediënt declaratie**
6. Klik op de opdrachtknop **Ok** om de wijzigingen op te slaan
7. Herhaal de stappen 2 t/m 6 voor de overige kassa's

Kassacommunicatie

Het is belangrijk om tijdens het versturen van de artikelgegevens naar de kassa ook de plu infoteksten in te schakelen. Binnen Compad Store Automation volgt u hiervoor de onderstaande werkwijze:

1. Ga in naar **Kassa | Communicatie**

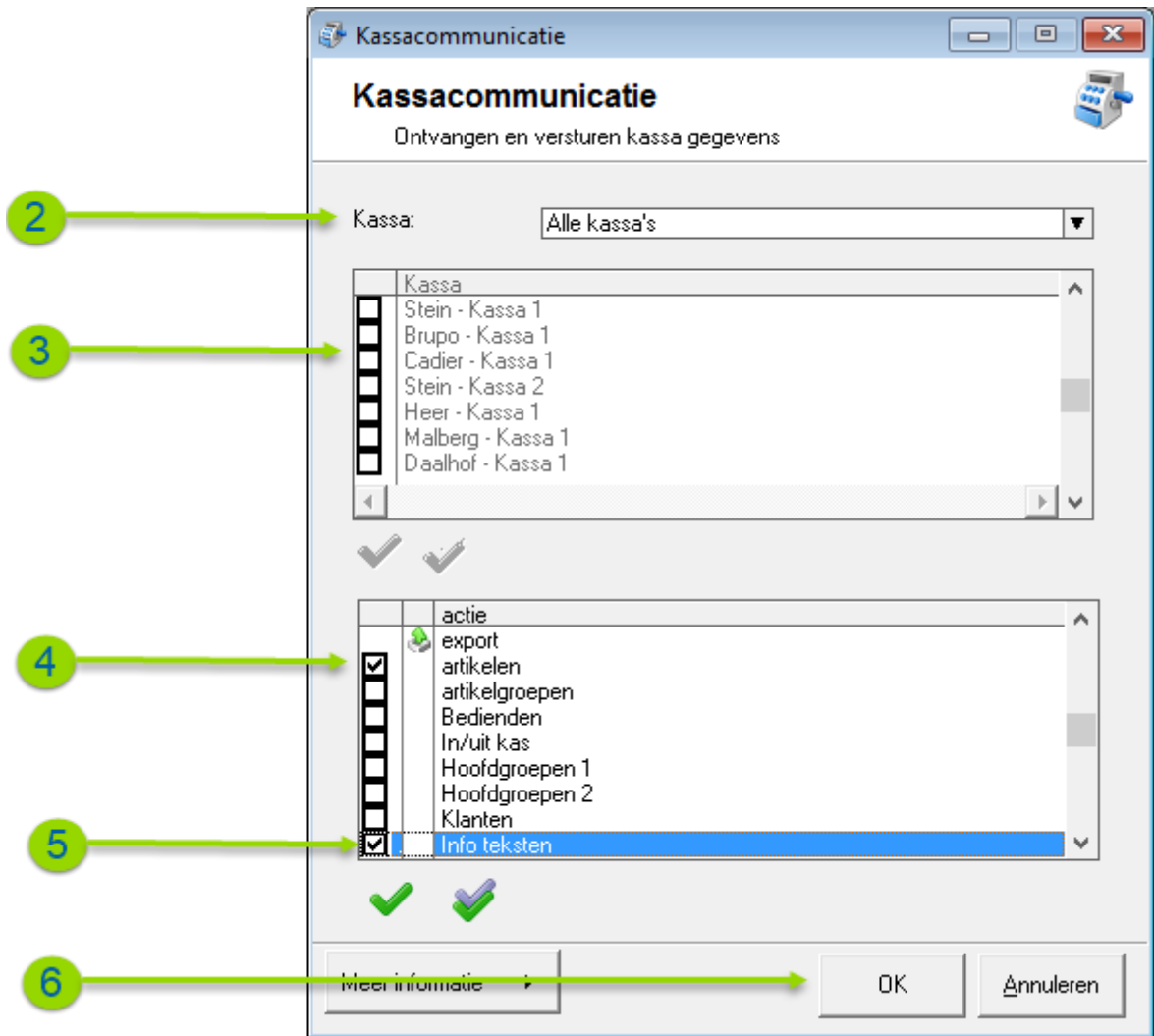

2. Kies middels de keuzelijst **Kassa** voor de optie **Alle kassa's**. Het is ook mogelijk om de artikelgegevens naar een specifieke kassa te sturen. In dat geval kiest u voor de **optie Alleen gemarkeerde kassa's**
3. Heeft u gekozen voor de optie Alleen gemarkeerde kassa's dan dient u de kassa's te markeren welke u wilt voorzien van de actuele informatie
4. Markeer de actie **export | artikelen** in de actie lijst
5. Markeer de actie **export | info teksten** in de actie lijst
6. Klik op de opdrachtknop **Ok** om de export te starten

Belangrijk

In Vectron Commander moet u apart aangeven dat de Info teksten ook meegestuurd moeten worden tijdens het versturen van de uw artikelen. Deze treft u in Vectron Commander 7 aan bij Diverse teksten | Artikel info teksten.

